Tenda

sua próxima conquista

Book de Escritura

Regional: RJ

Projeto: Elevato Carolina Machado (antigo Elevato Madureira)

Data Comitê: 14/07/2025

One Page – Elevato Carolina Machado

[1]

Cidade	Rio de Janeiro	**Mancha de demanda**	RJ - RZN3 - Madureira + Campinho + Piedade
Regional	RJ	**Cluster MPR**	3 - Verde
Cenário de Aprovação	Aprovação	**Tipo de Aprovação**	Consolidado
Fase Anterior	N/A		
Tipo de Comitê	Escritura	**Versão da VF**	Versão 1.0: Jul

[2]

Unidades (Fases)	476 (1)	**CA Máx | Proj**	7,0 | 4,4
Unidades com Vaga (%)	0 (0%)	**Escritura | Lançamento**	jul/25 | set/25
Unidades com Atributo* (%)	105 (22,1%)	**Tipologia**	F2E - Concreto

[3]

Valor Líquido do Terreno (% VGV)	9.894 (8,5%)	**Un. Perm. Fís (% Ter)**	40 (99,3%)
Cash (Correção)	70 (N/A)	**%VGV Perm Fin Líquida (% Te**	0,0% (0,0%)
Valor R$/m²	2.171	**VAR (%VGV)**	000 (0,0%)

[4]

Custo Construção (%VGV)	49.018 (41,9%)	**Indireto Unit.**	20.651
Prazo da Obra (meses)	19	**Torre Unit.**	57.996
Custo Total Unit. (LPU):	102.978 (92)	**Infra Unit.**	14.892
Início de Obra	mar-26	**Fundação Unit.**	7.472

[5]

Preço Nominal Unit.	245.555	**VSO**	26
Preço Raso Unit.	220.699	**Referência**	VISION
Avaliação Unit.	248.544	**Renda (% em RET 1%)**	3.946 (0,0%)

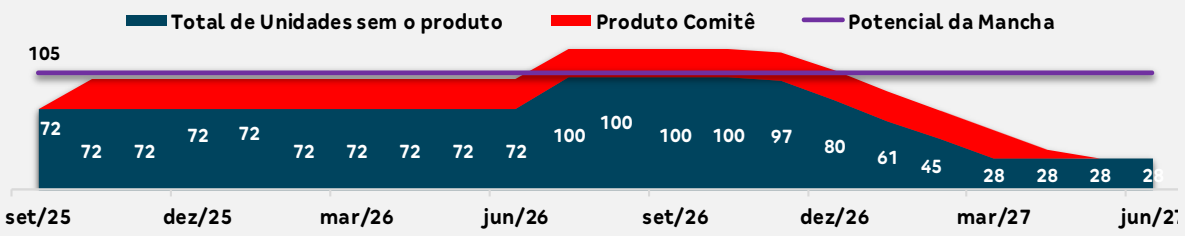

LI (Régua):	**20,3% (20,0%)**	**Margem Bruta Econômica:**	38,9%
LI Marginal:	21,8%	**Margem Rasa Econômica:**	32,0%
Margem Bruta REF:	41,7%	**Margem Contribuição Econôm**	28,1%
Margem Rasa REF:	**35,1%**	**Exposição (% VGV):**	13.363 (11,3%)
TIR:	110,4%	**VGV Total:**	**116.884**
Payback Contingente (21 m) :	**18 m/ (-3 m)**	**Ger. Caixa 12 meses (R$):**	(10.199)
Payback Consolidado:	18	**Ger. Caixa 24 meses (R$):**	14.165

***Atributo: Varanda, Garden e Churrasqueira**

Destaques

[1] Imóvel localizado na Zona Norte, estabelecido no bairro de Oswaldo Cruz, divisa com o bairro de Madureira, com frente para a R. Carolina Machado e R. Adelaide Badajós, com Estação de trem a 150m de distância.

[2] Ganho de 77 unidades desde o comitê de Investimento (399 para 476), além da inclusão de varandas em 105 unidades e piscina.

[3] Valor do terreno: R$ 9.842.405 milhões, sendo 99,29% em permuta física (40 unidades), representado 10% do VGV e 20.000 em dinheiro na ECV. Fração atípica para um terreno tão bem localizado e forma de pagamento em permuta física (que tende a aumentar a fração)

[4] - Projeto tem incorridos não aproveitados de 421/uh por conta das melhorias do projeto (ganho de uh, piscina e varanda), além de 2.097/uh de custo de aprendizado, ambos desconsiderados para visão aprovação.
- Por conta da diferença do número de unidades (+77 uh), o parecer de GETEC está sem diretriz para viabilidade de água, esgoto e elétrica, mas foram emitidas viabilidades para o produto anteriormente com indicação positiva. A região é amplamente estruturada e abastecida.

[5] Mesmo com o resultado atual contestaremos a avaliação CEF em busca de melhoria de avaliação.

- Pareceres
- Análise da Mancha e Implantação
- Prospecção
- Operações
- Inteligência de Mercado
- Financeiro

Farol Pareceres – Elevato Carolina Machado

Área	Riscos Associados	Parecer	Criticidade
Jurídico	Due Diligence concluída em 05/2024 e renovada em 05/2025, com os seguintes pontos de atenção: - **Extratos de Débitos:** Para fins de lavratura da escritura, será necessária a apresentação, pela Vendedora e seus sócios, dos extratos de débitos junto à Procuradoria Municipal do Rio de Janeiro. - **Situação Patrimonial:** Considerando a análise da Vendedora, de seus sócios e das empresas a eles vinculadas, foi identificado grau de liquidez positivo, com ativo global superior ao passivo global. - **Débitos sobre os Imóveis:** Os imóveis apresentam débitos de IPTU (exercícios de 2012 a 2014 e exercício de 2025 em aberto), no valor de ≅R$ 23k; débitos de FUNESBOM (exercícios de 2019 a 2024), somando ≅R$ 9k; além de multa administrativa no valor de ≅ R$ 2,6 mil, referente ao imóvel nº 926. A quitação integral desses valores será condição prévia à lavratura da Escritura de Compra e Venda; - **Área de interesse cultural:** O imóvel da Rua Carolina Machado 950, foi mencionado na Lei 6.483 de 22 de janeiro de 2019, que estabelece a Área de Interesse Cultural – AEIC, no Perímetro Cultural de Oswaldo Cruz, devido ao fato de ter sido onde Paulo da Portela viveu e morreu. O imóvel já foi citado em matérias de cunho midiático por sua importância cultural para a comunidade local e o samba. - **Cadeia sucessória do imóvel**: Duas das matrículas objeto do nosso contrato, apresentaram inconsistências na cadeia sucessória. Na Matrícula 1.251, há dúvidas sobre a validade da venda feita por Maria Celeste dos Santos Barros para J. Palhares (atual vendedora), em 2011, pois Maria Celeste estaria falecida desde 1975 e seu CPF está cancelado, levantando questões sobre a autenticidade da procuração utilizada (a mesma para a Matrícula 226.505). Na Matrícula 226.505, ocorre situação semelhante, com dúvidas sobre a representação de Josefina Augusta da Cruz na venda para Angelo Caruso em 2013, já que seu CPF está suspenso e sua data de nascimento não condiz com a data de aquisição do imóvel em 1943. Ambos os registros foram feitos no Cartório de Registro de Imóveis, e não há indícios de irregularidades além das inconsistências identificadas. Como mitigadores do risco é importante mencionar que os registros das vendas para os proprietários foram realizados há mais de 10 anos, não identificamos nenhuma ação objetivando o imóvel ou indicando irregularidade, não identificamos nenhuma ação contra o procurador e a escritura de compra e venda foi realizada com todos os envolvidos da cadeia sucessória. Por fim, a Tenda também caracteriza-se como terceira de boa-fé.	Ok com ressalvas	
Legalização	Licenciamento ambiental e gerenciamento de áreas contaminadas concluídos, liberando o terreno para uso residencial. Licença de Obras e Projeto Legal em fase final de aprovação. Parcelamento tecnicamente aprovado, com ponto de atenção para o prazo que pode ser impactado pela necessidade de tramitação por diversos órgãos e averbação em matrícula da área de investidura, antes da aprovação final do projeto.	Ok com ressalvas	
Produto	Ok.	Ok	
GETEC	Para torre e fundação, foi utilizadoquantitativo de AP para aço e concreto.	Ok com ressalvas	
Logística	Sem riscos.	Ok	
Contratação	N/A	Ok	
Inteligência de mercado	IM avalia o preço Vision como factível.	Ok	
Comercial/Ciclo	Ok.	Ok	
Estudos Econômicos	Ok, sem riscos.	Ok	

Pareceres

Análise da Mancha e Implantação

Prospecção

Operações

Inteligência de Mercado

Financeiro

Mancha de Demanda

MANCHAS DE DEMANDA

- RZN – Rio de Janeiro Norte

Lançamento

1. Elevato Bonsucesso

LandBank

2. Elevato Brasil
3. Estação Brasil
4. Estação Rio (Forja Rio)
5. **Elevato Carolina Machado**
6. Oi São Cristóvão (Mirante Boa Vista)
7. Elevato Ramos
8. Silva Vale

Cluster MPR

- Cluster 3 - Verde

Região

Capital

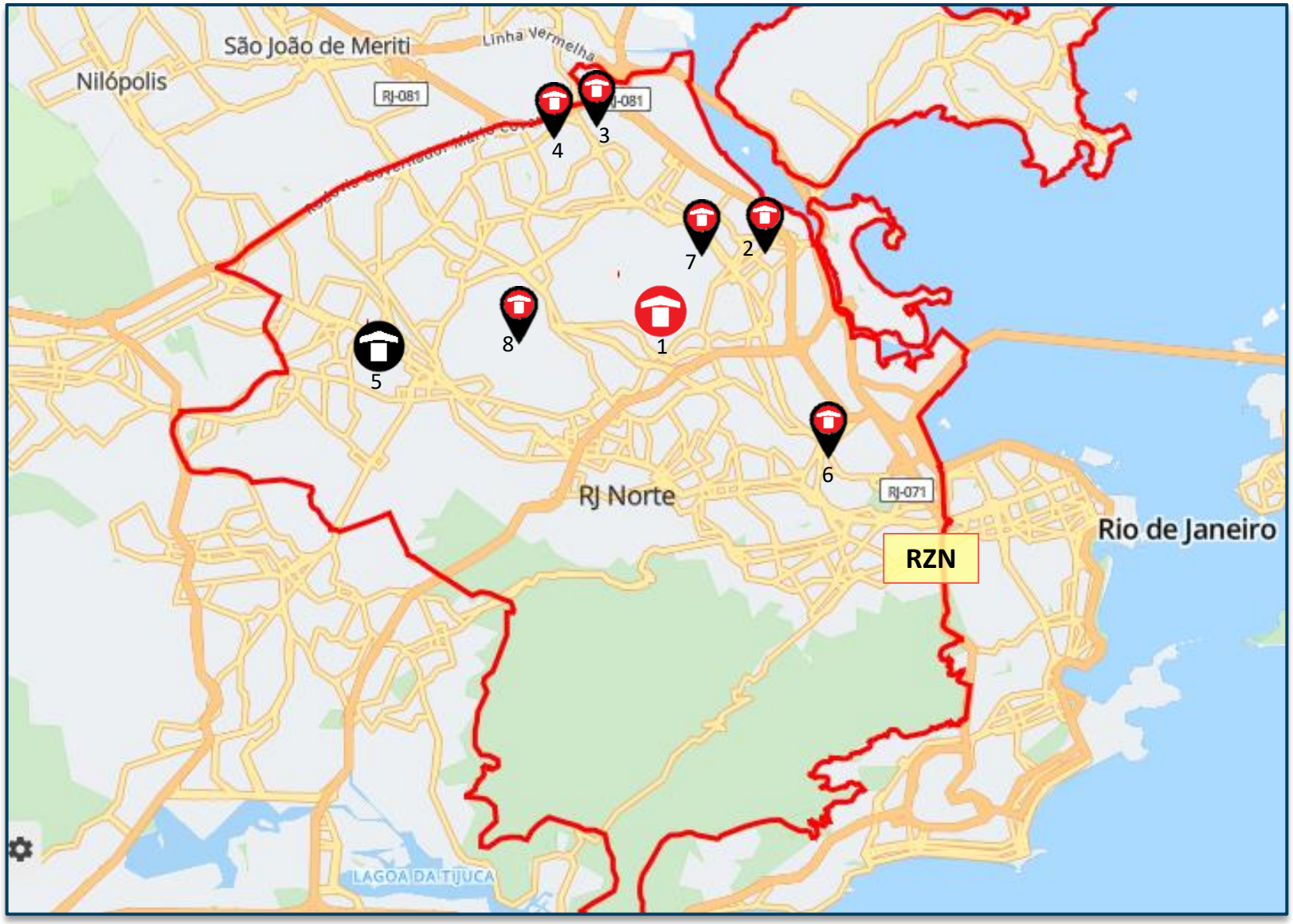

Lançados *LandBank* *Comitê*

PRODUTO

Empreendimento Elevato Carolina Machado
Escritura

Informações Gerais – Condomínio Único		
Terreno	Área terreno	4.687,70m²
	App/fna	Não
	Reserva de calçada/ melhoramento víario	Não
	Zoneamento	ZCS-J (AP3)
Diretrizes Urbanística	Ca máximo	7,00
	Ca projetado	4,43
	Gabarito máximo	T+15 (COMAER)
Geral	Total uh	476
	Total de vagas exigido	Isento
	Total de vagas projetado	0,00 (0%)
Tipologia	Tipologia	Modular
	Gabarito	T+15
	Lâmina	16PP e 14PP
	Área privativa	33,97m²
	Varanda	105 UH (22%)
Condomínio	Unidade pcd	15
	Unidade lazer|técnica	2 | 2
	Torre	2
	Fase	Única
Lazer	Lazer Interno	Salão de Festas, Espaço Office, Espaço Oficina.
	Lazer Externo	Praça de Chegada, Piscina, Praça Memorial Paulo Portela, Play Baby, Play Kids, Churrasqueira Gourmet, Espaço Ducha, Múltipla Estação, Quadra de Areia, Play Pet

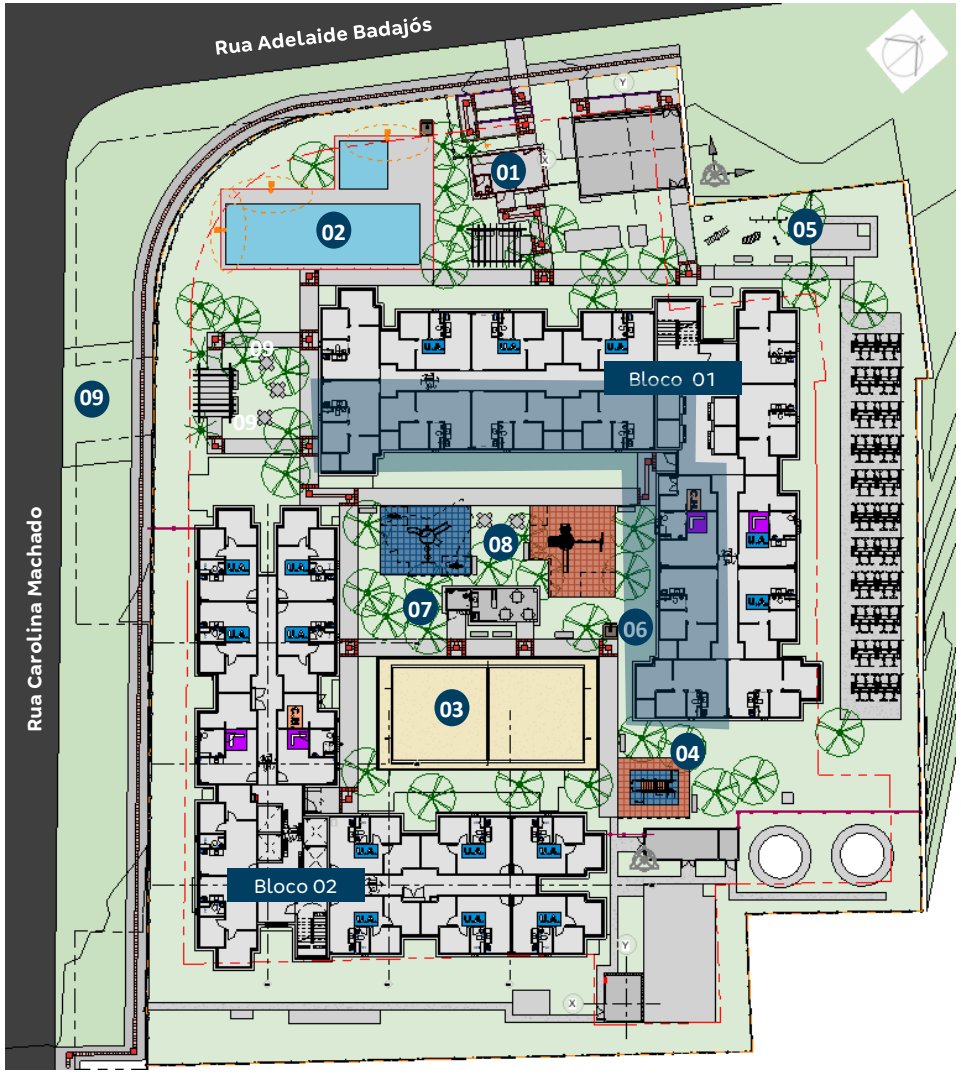

LEGENDA:

- 01 Portaria
- 02 Piscina
- 03 Quadra de Areia
- 04 Múltipla Estação
- 05 Pet Place
- 06 Ducha
- 07 Churrasqueira com banheiro
- 08 Play Baby e Play Kids
- 09 Praça Memorial Paulo da Portela
- Varanda

PRODUTO

Empreendimento Elevato Carolina Machado Escritura

	Descrição	Criticidade	Observação
Usabilidade	**Acesso Empreendimento**	🟢	
	Percurso do pedestre até torre	🟢	
Diferencial produto	**Faixa de renda**	2	
	Prime	Não	
	Supercondomínio	Não	
	Atributos Infra	Sim	Piscina, Múltipla Estação, Quadra de areia, Espaço Ducha
	Atributos Torre	Sim	Varanda.
	Edifício Garagem	Não	

Múltipla Estação

Quadra de Areia

Espaço Ducha

Empreendimento Elevato Carolina Machado
Escritura

Fase Única: 476 UH				
Módulo	**Blocos**	**UH**	**Vagas**	**Parecer**
Módulo 01	01 (T+15)	254 Uh	-	Lazer: Múltipla Estação, Quadra de Areia, Play Baby Play Kids, Praça de Jogos, Espaço Ducha, Churrasqueira Gourmet, Praça Memorial Paulo Portela, Play Pet, Piscina Adulto e Piscina Infantil.
Módulo 02	01 (T+15)	222 UH	-	-

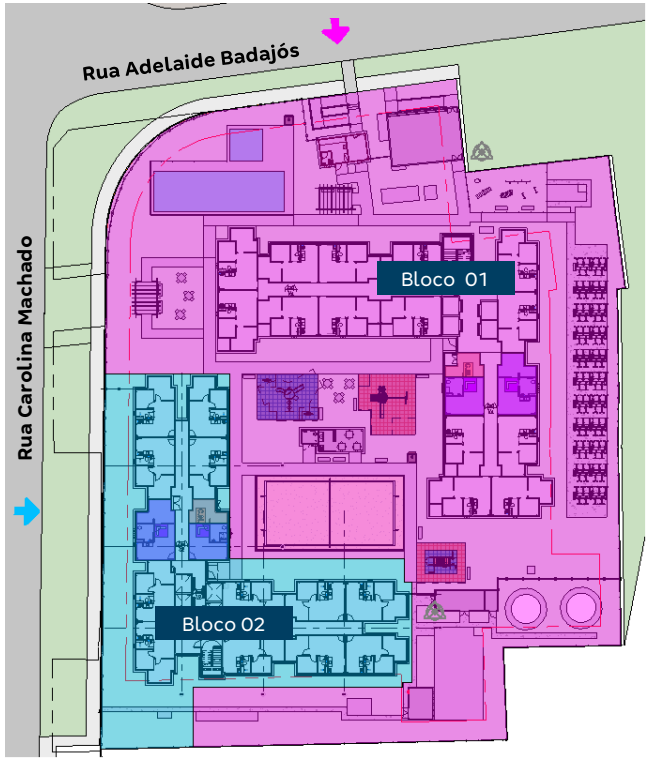

Pareceres

Análise da Mancha e Implantação

Prospecção

Operações

Inteligência de Mercado

Financeiro

Condições do Negócio

- **VALOR DO NEGÓCIO – R$ 9.842.405**
- 99,29% Permuta Física (10 % VGV) – travado em 40 unidades + sinal de 20.000 na ECV + 50.000 já pagos para antecipação da saída do comodatário em abril/25.

- **CORREÇÃO MONETÁRIA**
- N/A.

- **PRAZOS CONTRATUAIS**
- PCV válida até out/25.

- **GARANTIAS**
- Para Vendedores: aval Construtora Tenda e **seguro garantia de entrega das unidades (considerado custo na VF de 2,07% de prêmio)**;
- Para Tenda: n/a.

- **CORRETAGEM**
- Corretagem 5% sobre o valor do negócio pagos a ACL 2022 Imóveis Ltda e R2B Administradora de Bens Ltda.

➢ CONDIÇÕES RESOLUTIVAS:

a. Due Diligence – Ok.
b. Aprovação Urbanismo e Meio Ambiente – Urbanismo tecnicamente aprovado; Meio ambiente ok;
c. Aprovação Concessionárias – Aguardando LO.
d. Risco Ambiental – OK.
e. Retificação de Metragens – Processo de investidura em andamento.
f. Contratação junto a instituição financeira – Protocolo LAE em andamento (prevista para final de agosto);
g. Aquisição de outorga – N/A
h. Aprovação de Projeto de drenagem – OK;
i. Viabilidade Técnica e Financeira do Empreendimento – OK;
j. Transição do imóvel de caráter rural para urbano – OK;
k. Aprovação de projeto imobiliário nos exatos moldes pretendidos pela Tenda – Tecnicamente aprovado, aguardando LO.

➢ OUTRAS INFORMAÇÕES

- Posse – definitiva na ECV do imóvel.

- Pareceres
- Análise da Mancha e Implantação
- Prospecção
- Operações
- Inteligência de Mercado
- Financeiro

Custo de Construção

	ELEVATO CAROLINA MACHADO R02	ELEVATO BONSUCESSO LVS mai/25	ELEVATO CAROLINA MACHADO BP25
Torres	2	2	2
Unidades Construídas	480	504	448
Unidades Vendidas	476	499	446
Condomínios (qta.)	1	1	1
Cidade	Rio de janeiro	Rio de Janeiro	Rio de janeiro
Produto / Selo	F2E MODULAR	F2E MODULAR	F2E MODULAR
Tipologia	T+15 | 16 e 14PP | L3A	2 Torre | T+17 | 14PP | C1A	2 Torres | T+15 | 14PP | L3A
Atributos	Varanda / Piscina / Quadra		-
Projeto Infra	AP		AP
Projeto Torre	AP		PR
Mês Base	julho-25	maio-25	agosto-24
Incc	1.191,327	1.191,327	1.134,775
LVS	maio-25		-
Indiretos	maio-25		-
Base de Preço	LPU 92		-
Takt	2x2		2x2
Prazo (mês)	19	19	17
CUSTO TOTAL I	R$ / UND R$ 102.396	R$ / UND R$ 99.389	R$ / UND R$ 100.714
Indireto	R$ 19.992	R$ 19.646	R$ 21.094
Torre	R$ 57.744	R$ 59.035	R$ 57.750
Infra	R$ 14.892	R$ 15.898	R$ 14.615
Fundação	R$ 7.472	R$ 3.972	R$ 5.219
EEE	R$ 492		R$ 498
ETE	R$ 1.142		R$ 1.030
Contenção	R$ 125	R$ 464	
Terraplenagem	R$ 536	R$ 375	R$ 508
CUSTO TOTAL II	R$ 581	R$ 2.585	R$ 785
Urbanização		R$ 500	
Drenagem	R$ 392		R$ 448
Extensão de Rede Elétrica	R$ 105		R$ 180
Extensão de Rede Hidráulica	R$ 84	R$ 2.085	R$ 158
CUSTO TOTAL III	R$ 421		
Incorridos	R$ 421		
CUSTO TOTAL IV	R$ 2.097	R$ 438	
Aprendizado	R$ 2.097	R$ 438	
CUSTO TOTAL V			R$ 5.058
Atualização por INCC			R$ 5.058
CUSTO TOTAL I AO IV	R$ 105.496	R$ 102.412	R$ 106.557

Custo de Construção

	ELEVATO CAROLINA MACHADO R02	ELEVATO CAROLINA MACHADO BP25
Torres	2	2
Unidades Construídas	480	448
Unidades Vendidas	476	446
Condomínios (qta.)	1	1
Cidade	Rio de janeiro	Rio de janeiro
Produto / Selo	F2E MODULAR	F2E MODULAR
Tipologia	T+15 | 16 e 14PP | L3A	2 Torres | T+15 | 14PP | L3A
Tipologia	Varanda / Piscina / Quadra	-
Projeto Infra	AP	AP
Projeto Torre	AP	PR
Mês Base	julho-25	agosto-24
Incc	1191,327	1134,775
LVS	maio-25	-
Indiretos	maio-25	-
Base de Preço	LPU 92	-
Takt	2x2	2x2
Prazo (mês)	19	17

CUSTO TOTAL I	R$ / UND R$ 102.396	R$ / UND R$ 100.714	DIF R$ 1.683
Indireto	R$ 19.992	R$ 21.094	-R$ 1.102
Torre	R$ 57.744	R$ 57.750	-R$ 6
Infra	R$ 14.892	R$ 14.615	R$ 276
Fundação	R$ 7.472	R$ 5.219	R$ 2.254
EEE	R$ 492	R$ 498	-R$ 6
ETE	R$ 1.142	R$ 1.030	R$ 113
Contenção	R$ 125	R$ 0	R$ 125
Terrapplenagem	R$ 536	R$ 508	R$ 28
CUSTO TOTAL II	R$ 581	R$ 785	-R$ 203
Urbanização	R$ 0	R$ 0	R$ 0
Drenagem	R$ 392	R$ 448	-R$ 55
Extensão de Rede Eletrica	R$ 105	R$ 180	-R$ 74
Extensão de Rede Hidráulica	R$ 84	R$ 158	-R$ 74
CUSTO TOTAL III	R$ 421	R$ 0	R$ 421
Incorridos	R$ 421	R$ 0	R$ 421
CUSTO TOTAL IV	R$ 2.097	R$ 0	R$ 2.097
Aprendizado	R$ 2.097	R$ 0	R$ 2.097
CUSTO TOTAL V	R$ 0	R$ 5.058	-R$ 5.058
Atualização por INCC	R$ 0	R$ 5.058	-R$ 5.058
CUSTO TOTAL	R$ 105.496	R$ 106.557	-R$ 1.060

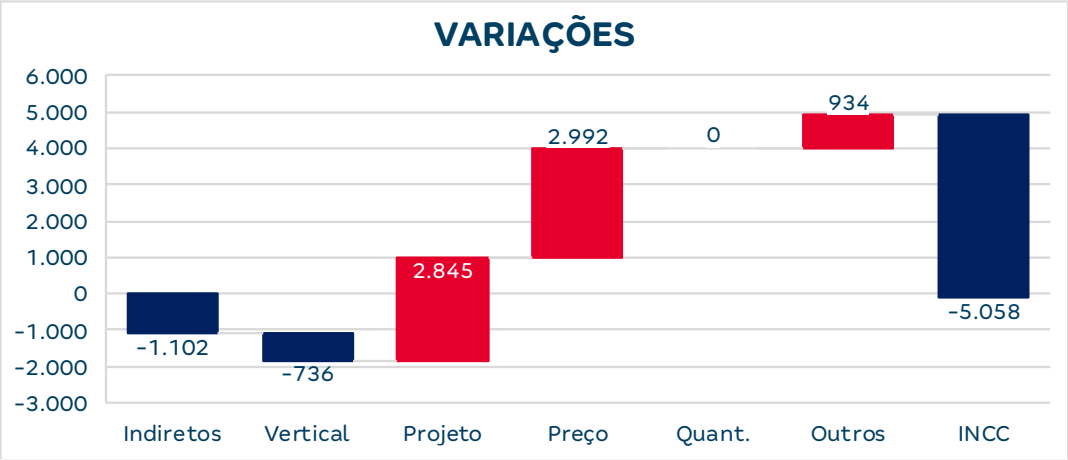

INDIRETOS
+574 | GR13 Dissídio
-1.676| Diluição novo cenário

VERTICAL
-736 | Retroalimentação

PROJETO
+1.942 | Atributos e lazer
+421 | Incorridos não aproveitados
-482 | Diluição novo cenário

PREÇO
+1.670 | Fundação
+300 | Concreto
+232 | Pintura
+140 | Aço

OUTROS
+934 | Instalações

INCC
-5.058 | Atualização INCC

Operações

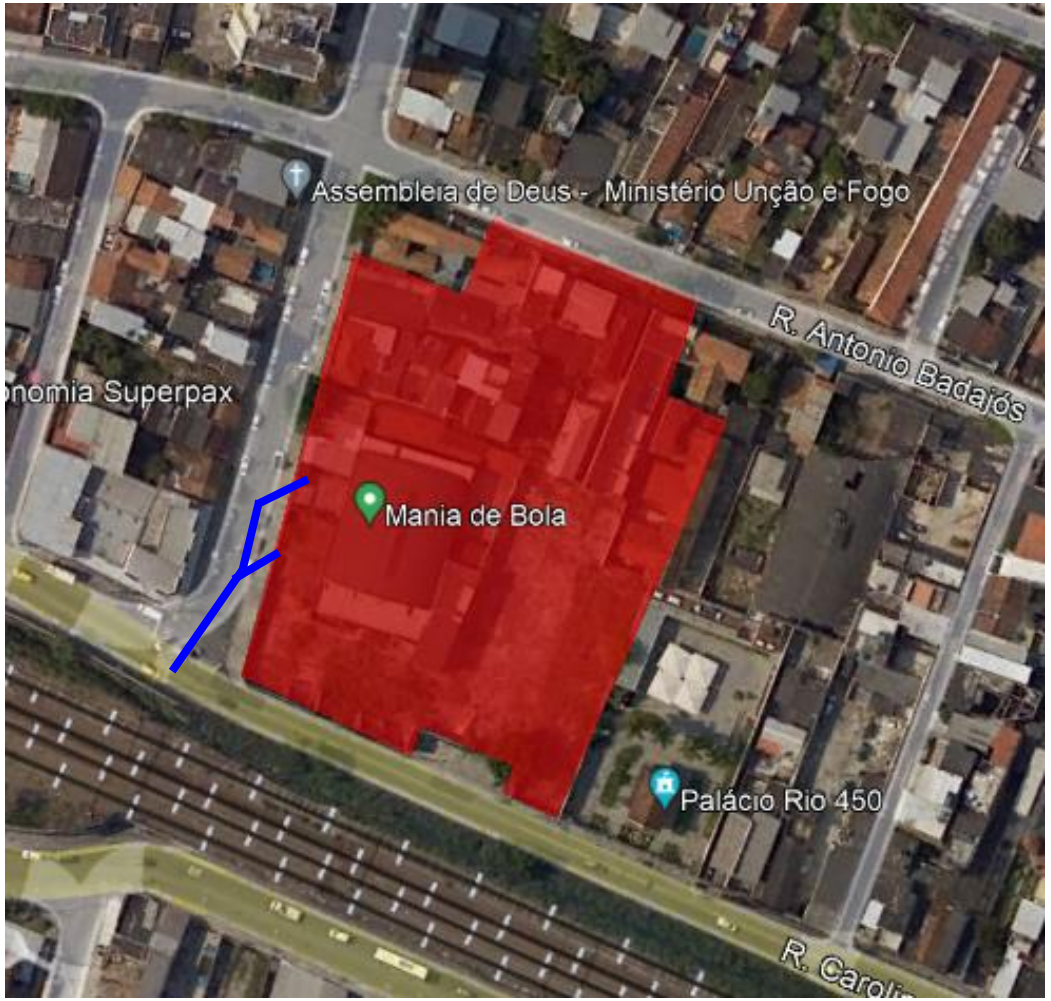

SISTEMA DE ABASTECIMENTO DE ÁGUA
Viabilidade anterior mostra ligação na porta.

SISTEMA DE ESGOTAMENTO SANITÁRIO
Viabilidade anterior solicita a instalação de uma ETE.

SISTEMA DE DRENAGEM
Deverá implantar uma galeria na rua Adelaide Badajós até o Rio Timbó. Extensão de 64m.

SISTEMA DE ABASTECIMENTO DE GÁS
Abastecimento por GLP.

SISTEMA DE ABASTECIMENTO ELÉTRICO

TERRENO

URBANIZAÇÃO
Considerado calçada na testada do empreendimento..

Operações

Matriz Risco Concessionária	
Água	Nível 4
Esgoto	Nível 4
Drenagem	Nível 2
Elétrica	Nível 4
Gás	NA
Urbanização	NA

LEGENDA		
Nível	Tipo	Status
1	Com Diretriz	Conclusiva
2		Conclusiva com projeto aprovado
3		Conclusiva sem projeto aprovado
4		Não Conclusiva
5	Sem Diretriz	-
NA	-	Não aplicável

Água:
- Viabilidade anterior emitida dia 10/09/24. Nova viabilidade solicitada aguardando emissão.

Esgoto:
- Viabilidade anterior emitida dia 10/09/24. Nova viabilidade solicitada aguardando emissão

Drenagem:
- Projeto aprovado.

Elétrica:
- Viabilidade vencida em fev/25.

Gás:
- Não se aplica. Empreendimento com GLP.

Urbanização:
- Considerado calçada na testada do empreendimento.

Logística

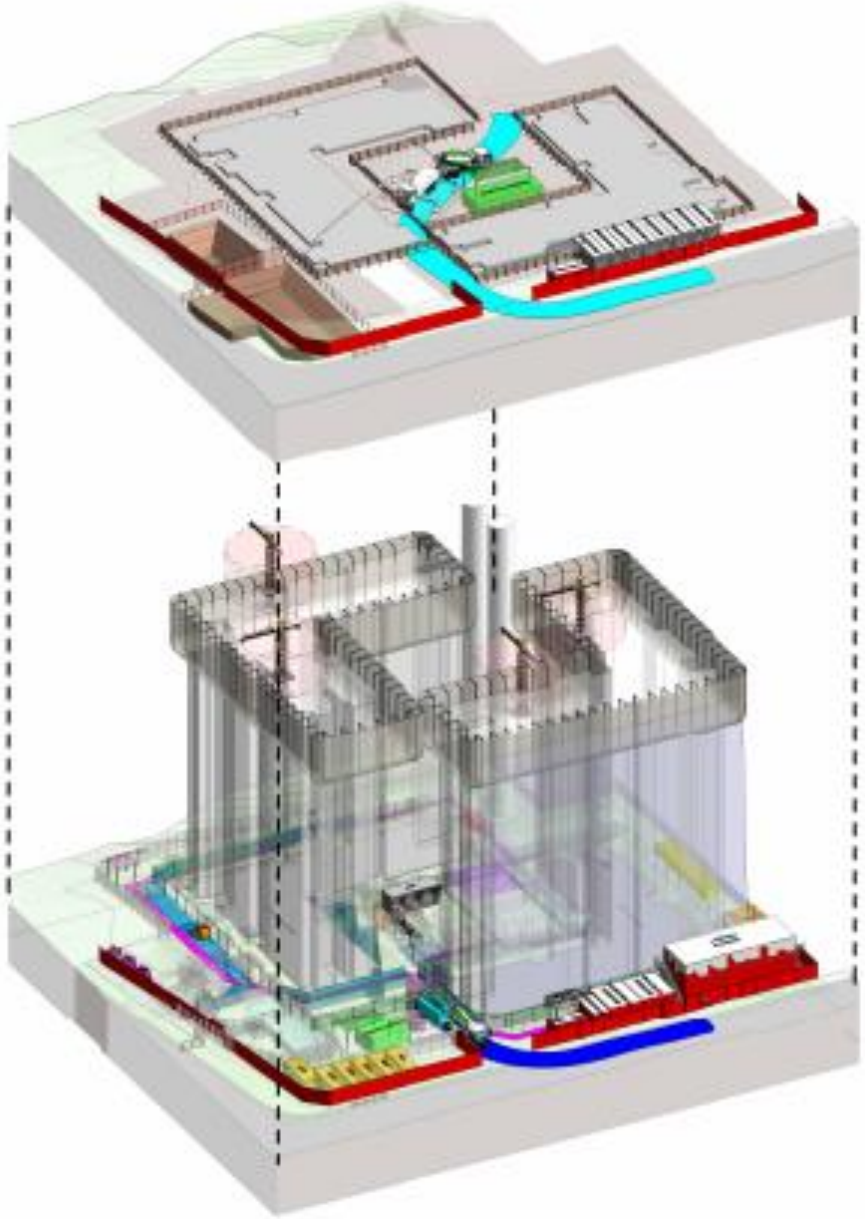

PRÉ FORMA

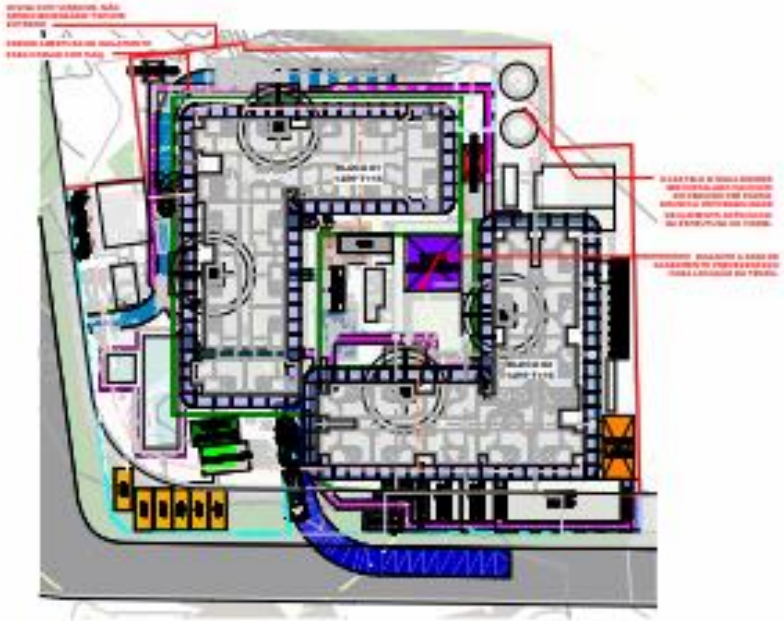

ESTRUTURA E ACABAMENTO

LOG_TELA FACHADEIRA E SLQA							
TIPO	BLOCO	ESTRUTURA	ACABAMENTO	PRAZO DE UTILIZAÇÃO	ÁREA	FASE	CÓDIGO ORÇAMENTO
SLQA (LOG)	BLOCO 1	TODO PERÍODO	-	1 MÊS	854,34 m²	UNICA	
SLQA (LOG)	BLOCO 2	TODO PERÍODO	-	1 MÊS	825,52 m²	UNICA	

C000 - EQUIPAMENTOS E MAQUINÁRIOS							
EQUIPAMENTO	QUANT.	MOBILIZAÇÃO	DESMOBILIZAÇÃO	PRÉ FORMA	ESTRUTURA	ACABAMENTO	FASE
_TENDA_BOBCAT (LOG)	1 EQUIPAMENTO	1 MOBILIZAÇÃO	1 DESMOBILIZAÇÃO	-	TODO O PERÍODO	+15 DIAS DO PERÍODO DE ACABAMENTO	UNICA
_TENDA_BOMBA ESTACIONÁRIA PADRÃO (LOG)	VARIAVEL	-	-	-	TODO O PERÍODO	-	UNICA
_TENDA_BOMBA LANÇA (LOG)	VARIAVEL	-	-	TODO PERIODO	-	-	UNICA
_TENDA_CREMALHEIRA PCT (LOG)_R01	2 EQUIPAMENTOS	2 MOBILIZAÇÕES (2 TORRES)	2 DEMOBILIZAÇÕES (2 TORRES)	-	TODO O PERÍODO DE ESTRUTURA	TODO PERÍODO DE ACABAMENTO	UNICA
_TENDA_MINIGRUA (LOG)	2 EQUIPAMENTOS	2 MOBILIZAÇÕES POR MINI GRUA (2 TORRES)	2 DEMOBILIZAÇÕES POR MINI GRUA (2 TORRES)	-	TODO O PERÍODO DE ESTRUTURA	-	UNICA

C000 - TENDAS_PERÍODOS							
DESCRIÇÃO	QUANT	LARGURA	COMPRIMENTO	PRÉ FORMA	ESTRUTURA	ACABAMENTO	FASE
_TENDA_DESMOLDANTE (LOG)	1	3,08	5,27	-	TODO PERÍODO	-	UNICA
_TENDA_TENDA ACABAMENTO (LOG)	1	8,00	8,00	-	-	TODO PERÍODO	UNICA
_TENDA_TENDA ARMADOR (LOG)	1	3,59	6,77	TODO PERÍODO	TODO PERÍODO	-	UNICA
_TENDA_TENDA LAZER (LOG)	1	9,15	4,50	-	TODO PERÍODO	TODO PERÍODO	UNICA
_TENDA_TENDA MOLDADOR (LOG)	1	3,00	4,00	TODO PERÍODO	TODO PERÍODO	-	UNICA

C000 - VIVÊNCIA - CONTAINERS							
DESCRIÇÃO	QUANTIDADE	MOBILIZAÇÃO	DESMOBILIZAÇÃO	PRÉ FORMA	ESTRUTURA	ACABAMENTO	FASE
_TENDA_CONTAINER ALMOXARIFADO (LOG)	1 MÓDULO DE CONTAINER	1 MOBILIZAÇÃO	1 DESMOBILIZAÇÃO	-	TODO PERÍODO	-	UNICA
_TENDA_CONTAINER PORTARIA (LOG)	1 MÓDULO DE CONTAINER COM BANHEIRO	1 MOBILIZAÇÃO	1 DESMOBILIZAÇÃO	TODO PERÍODO	TODO PERÍODO	TODO PERÍODO	UNICA
_TENDA_CONTAINER PROVISÓRIO (LOG)	8 MÓDULOS	1 MOBILIZAÇÃO	1 DESMOBILIZAÇÃO	TODO PERÍODO	-	-	UNICA
_TENDA_CONTAINER VESTIÁRIO ACABAMENTO (LOG)	2 MÓDULOS DE CONTAINERS	1 MOBILIZAÇÃO	1 DESMOBILIZAÇÃO	-	-	TODO PERÍODO	UNICA
_TENDA_CONTAINER VESTIÁRIO ESTRUTURA (LOG)	2 MÓDULOS DE CONTAINERS	1 MOBILIZAÇÃO	1 DESMOBILIZAÇÃO	-	TODO PERÍODO	-	UNICA
_TENDA_CONTAINER VIVÊNCIA PADRÃO (LOG)	14 MÓDULOS (7 MÓDULOS NO PAV. TÉRREO E 7	1 MOBILIZAÇÃO	1 DESMOBILIZAÇÃO	-	TODO PERÍODO	TODO PERÍODO	UNICA

Logística

ITENS A SEREM CONSIDERADOS:

➢ **LEGALIZAÇÃO**	PARA LOCAÇÃO DO CANTEIRO FOI UTILIZADO PARTE DA CALÇADA, NECESSÁRIO APROVAÇÃO COM LEGALIZAÇÃO
➢ **CUSTOS / OBRA**	CDT: PREVER REMESSAS DE ENTREGA DE MATERIAL COM MAIOR FREQUÊNCIA DEVIDO A NÃO TER ESPAÇO DE ARMAZENAMENTO E IMPLANTAÇÃO DO CANTEIRO FIXO NO EMPREENDIMENTO. NECESSIDADE DE ESTOCAR MATERIAL NOS APARTAMENTOS TÉRREO E PRIMEIRO ANDAR. VERIFICAR VALIDAÇÃO COM SSO.
	PREVER CUSTO TELA FACHADEIRA DURANTE A EXECUÇÃO DO ACABAMENTO DOS BLOCOS 01 e 02. SOLUÇÃO DE PROTEÇÃO ADOTADA DEVIDO AO GABARITO E AO RISCO DE QUEDA DE MATERIAIS EM PASSEIO, VIÁRIOS, VIZINHOS EXTERNOS, ÁREA DE VIVÊNCIA E CAMINHO SEGURO DEFINITIVO.

PCP 166

Empreendimento	Lançto.	Unidades	# jogos	Equipes de forma	Início Obra	Início Forma 1	Início Forma 2	Início Forma 3	Término Forma 1	Término Forma 2	Término Forma 3	Previsão AGI
Solar Trindade - F1	mai/24	180	1	C	07/09/24	14/01/25			02/05/25			out/25
Soul Taquá I - F1	mai/24	340	2	A	15/09/24	08/01/25	19/01/25		29/04/25	28/04/25		set/25
Soul Taquá I - F2	mar/25	160	2	A	31/03/25	29/04/25	30/04/25		12/06/25	20/06/25		nov/25
Jardim Peônia (ex Jd Lirios VI)	out/24	460	2	A	18/12/24	13/06/25	21/06/25		01/11/25	10/11/25		abr/26
Porto Valência - F1	jul/24	340	2	C	07/01/25	03/05/25	06/06/25		26/08/25	30/08/25		jan/26
Reserva Carioca - F1	jul/24	340	2	C	10/05/25	27/08/25	31/08/25		10/12/25	14/12/25		mai/26
Reserva Carioca - F2	mar/25	160	2	C	12/10/25	11/12/25	15/12/25		30/01/26	03/02/26		jul/26
Parque Orquídea (ex R. Parque VI)	nov/24	400	2	A	05/07/25	02/11/25	11/11/25		06/03/26	15/03/26		ago/26
Elevato Bonsucesso	nov/24	504	2	C	18/09/25	31/01/26	04/02/26		06/07/26	10/07/26		abr/27
Bosque Jacarepaguá	jul/25	414	2	A	16/11/25	07/03/26	16/03/26		13/07/26	23/07/26		dez/26
Estação Rio (Forja Rio) - F1	ago/25	365	3	C	09/03/26	07/07/26	11/07/26	11/08/26	21/09/26	25/09/26	09/11/26	abr/27
Parque Hortência (ex R. Parque VII)	ago/25	355	2	A	09/04/26	14/07/26	24/07/26		02/11/26	11/11/26		abr/27
Elevato Carolina Machado	set/25	480	3	C	01/05/26	22/09/26	26/09/26	10/11/26	30/12/26	03/01/27	17/02/27	jul/27

Pareceres

Análise da Mancha e Implantação

Prospecção

Operações

Inteligência de Mercado

Financeiro

Demanda e Distribuição da Mancha

Potencial de Demanda			Lançados		Lançados + Landbank	
Mancha	CÓD.	Shr.	ANO	MÊS	ANO	MÊS
Rio de Janeiro Norte	RZN	22%	1.259	105	1.511	126

Empreendimento	Renda	Lançamento	set/25	out/25	nov/25	dez/25	jan/26	fev/26	mar/26	abr/26	mai/26	jun/26	jul/26	ago/26	set/26	out/26	nov/26	dez/26	jan/27	fev/27	mar/27	abr/27	mai/27	jun/27
Elevato Bonsucesso	3.515	nov-24	20	20	20	20	20	20	20	20	20	20	20	20	20	20	17							
Mirante Boa Vista	5.322	ago-25	25	25	25	25	25	25	25	25	25	25	25	25	25	25	25	25	25	17				
Elevato Carolina Machado	**3.946**	**set-25**		**26**	**26**	**26**	**26**	**26**	**26**	**26**	**26**	**26**	**26**	**26**	**26**	**26**	**26**	**26**	**26**	**26**	**26**	**8**		
Elevato Ramos	3.563	jun-26											28	28	28	28	28	28	28	28	28	28	28	28
Elevato Brasil	3.598	jun-26	27	27	27	27	27	27	27	27	27	27	27	27	27	27	27	27	8					
Silva Vale I	3298	set-26														27	27	27	27	27	27	27	27	27
Total de Vendas Lançados			**20**	**20**	**20**	**20**	**20**	**20**	**20**	**20**	**20**	**20**	**20**	**20**	**20**	**20**	**17**	**0**	**0**	**0**	**0**	**0**	**0**	**0**
Total de Vendas Lançados + Landbank			**72**	**98**	**98**	**98**	**98**	**98**	**98**	**98**	**98**	**98**	**126**	**126**	**126**	**126**	**123**	**106**	**87**	**71**	**54**	**36**	**28**	**28**

O Elevato Av. Brasil é um projeto coringa e, ao desconsiderá-lo, não ultrapassamos o potencial da mancha.

Parecer de I.M sobre a mancha:

O projeto analisado em comitê está em linha com o potencial teórico de demanda calculado para a mancha. (Total Lançados)

Canibalização:

Sem Risco de Canibalização

Elevato Carolina Machado | Mapa Concorrência

		Elevato Carolina Machado	Conquista Florianópolis	Nova Irajá Residencial	Vitale Carioca
		TENDA	Direcional	Vivaz	Vitale
	Distância Tenda (km)		3,32Km	5Km	4,82Km
Região 1 Km	População	41.557	40.882	42.304	35.054
	Dens. Demográfica	13.292	13.097	13.553	11.230
	Renda (R$)	7.013	8.662	8.519	8.115
	Classe Social	B2 (4.6k a 8.1k)	B2 (4.6k a 8.1k)	B2 (4.6k a 8.1k)	B2 (4.6k a 8.1k)
	PEA Dia	35.614	20.353	34.256	24.816
Quantitativo	Lançamento	set/25	dez/23	03/2023	nov/24
	Unidades	476	340	497	96
	Estoque	476	21	82	19
	VSO	26	17	15	10
	Stockout	18	1	6	2
Qualitativo	Condomínios	1	1	1	1
	Torres	-	8	7	1
	Gabarito	T+15	T+4	T+9	T+12
	Plantas (m²)	34,1m² | 36,2m²	36m² e 43,9m² e 56,4m² e 56,4m² e 56,4m² e 54,92m² e 37,07m²	41,33m² e 41,33m² e 57,83m²	48,8m² e 48,8m² e 55,6m² e 41,6m² e 41,6m²
	Tipologia	2 Dorms	1 e 2 Dorms	2 Dorms	1 e 2 Dorms
	Opções	Não	Garden	Garden	Garden
	Varanda	Sim	Não	Sim	Sim
	Suite	Não	Não	Não	Não
	Dif. Entrega	Não	Não	Não	Não
	Vagas	Sem vagas	24% Com vaga	100% Com vaga	89% Com vaga
	Lazer	Pisicna adulto e infantil, Quadra de areia, Espaço ducha, 1 salão de festa interno por bloco, churrasqueira gourmet, play pet, play kids e play baby, fitness externo (múltipla estação), praça de chegada, Praça Paulo da Portela, 1 área de lazer interna por bloco.	Piscina Adulto com Deck Molhado, Bicicletário, Piscina Infantil, Salão de Festas com Churrasqueira e Varanda, Playground, Praça de Jogos, Fitness Externo, Espaço Food Truck, Miniquadra, Espaço Fresh, Espaço Pet e Estação de Bike com ponto de Recarga Elétrica.	Tem Sacada, Tem Garden, Agua Aquecida a Gas, Campo de Futebol, Cinema, Lago, Pet Place, Piscina Aquecida, Piso Elevado, Praça, Sala de Reuniões / Treinamentos, Salão de Jogos,	Tem Sacada, Tem Garden, Agua Aquecida a Gas, Cinema, Decorado, Praça, Sala de Reuniões / Treinamentos, Salão de Jogos,

Diagnóstico Concorrência

- O empreendimento da Direcional está capturando rendas similares ao estimado no Vision nas unidades sem varanda. No entanto, o produto Tenda oferece atributos similares, como a piscina e o diferencial da varanda. O que nos permite praticar um preço competitivo em relação ao mercado.
- O demais concorrentes da região vendem em um target de preço e renda acima do previsto para o Produto Tenda.

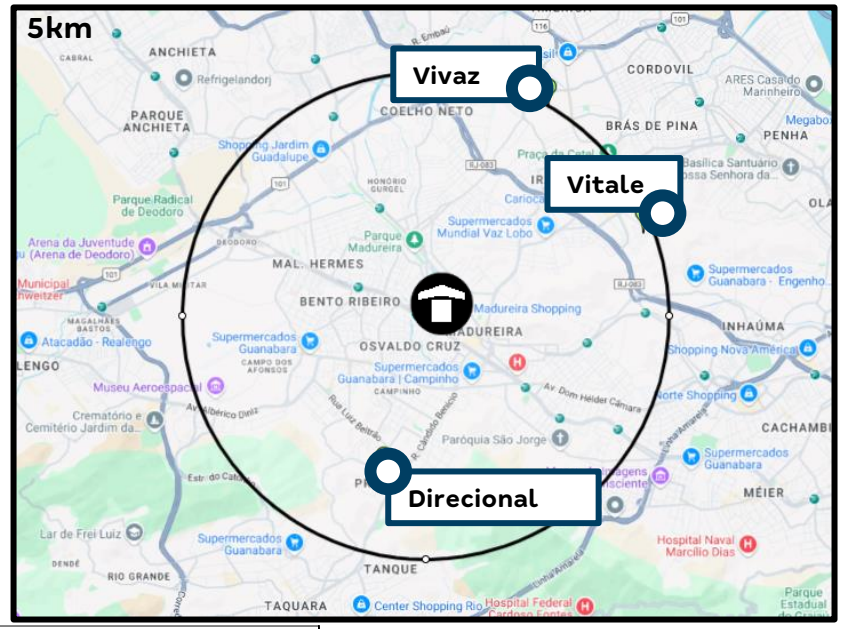

Tipologias	Empreendimento	Elevato Carolina Machado		Conquista Florianópolis			Nova Irajá Residencial		Vitale Carioca		
	Tipologia	Sem Varanda	Com Varanda	Sem vaga	Com vaga	Garden Com Vaga	Varanda Com vaga	Garden Com Vaga	Com varanda	Varanda Com vaga	Garden Com Vaga
	Preço Nominal	242.783	255.348	241.932	265.044	292.182	314.520	442.302	264.500	295.000	329.000
	CEF	190.395	197.181	193.546	212.035	233.746	251.616	353.842	211.600	236.000	263.200
	Renda	3.798	4.468	3.899	5.299	5.799	5.959	8.599	5.299	5.899	6.499
	% Unidades	78%	22%	29%	24%	48%	92%	8%	11%	84%	5%
	Dif Renda			101	831	-	1.491	-	831	-	-
	Farol de Factibilidade			🟡	🟢	-	🟢	-	🟢	-	-

Farol Renda
🟢 Acima de 300
🟡 Entre 0 e 300
🔴 Abaixo de 0

Simulação de Preço

Informações Viabilidade

Projeto:	Elevato Carolina Machado			
Tipo:	**Sem Varanda**		**Com Varanda**	
Método	**Vision**		**Vision**	
Avaliação	247.000		254.000	
Renda Inicial (VF)	3.798		4.468	
Renda Final*	-		-	
% RET1	0%		0%	
Tipo:	**VF**	**R$**	**VF**	**R$**
Ato	0,50	1.904	0,57	2.509
FGTS	0,55	2.067	0,63	2.816
Financiamento	96,00%	184.893	96,53%	194.365
Subsídio	165,30%	3.434	0,00%	0
Prazo de Pró-soluto	24	24	24	24
Pró-Soluto	77,38%	25.628	79,06%	30.801
Preço Raso (RS)	217.927	217.927	230.492	230.492
TCD	64,93%	24.856	55,19%	24.856
VSO	20	20	6	6
Preço de Venda	**244.412**	**244.412**	**257.062**	**257.062**
Elasticidade	-0,667%	-0,667%	-0,667%	-0,667%
Preço de Venda Final	**242.783**	**242.783**	**255.348**	**255.348**
Preço Raso (R$)	**217.927**		**230.492**	
% de Raso	**89,76%**		**90,27%**	
BP25 - Não Inflacionado	**223.174**		**-**	
BP25 - Inflacionado	**232.035**		**-**	

Análise de Preço

Informações Viabilidade

Projeto:	Elevato Carolina Machado
Tipo:	**Faixa 2**
Método	**Vision**
Avaliação	248.544
Renda Inicial (VF)	3.946
Renda Final*	-

Tipo:	VF	R$
Ato	0,52	2.038
FGTS	0,57	2.232
Financiamento	96,11%	186.983
Subsídio	128,83%	2.677
Prazo de Pró-soluto	24	24
Pró-Soluto	77,75%	26.769
Preço Raso (RS)	220.699	220.699
TCD	62,78%	24.856
VSO	26	26
Preço de Venda	**247.192**	**247.192**
Elasticidade	-0,667%	-0,667%
Preço de Venda Final	**245.555**	**245.555**
Preço Raso (R$)	**220.699**	
% de Raso	**89,88%**	
Raso Todas as Fases	**220.699**	
Nominal Todas as Fases	**245.555**	

1

Análise de Riscos	Farol IM
IM avalia o Preço Vision como **factível**.	

1) I.M está de acordo com o preço Vision, tendo em vista que, o projeto está em uma região com bons indicadores sociodemográficos, como renda e PEA/Dia, o mesmo também se encontra próximo de pontos de interesses como hospital, escola e etc. E contará com piscina e opção de varanda.

Conforme consta no slide "Panorama de Concorrência", o empreendimento da Direcional está capturando rendas similares ao estimado no Vision nas unidades sem varanda. No entanto, o produto Tenda oferece atributos similares, como a piscina e o diferencial da varanda. O que nos permite praticar um preço competitivo em relação ao mercado.

Abaixo segue o escalonamento da Regional:

	Preço Real					Preço Normalizado (27m)	
	Avaliação	Preço Raso	Renda Média	VSO	PSOL	Δ PSOL	Preço Raso
Elevato Bonsuceso	**227.781**	**203.534**	**3.546**	**21**	**27**	**-3.078**	**200.456**
Elevato Carolina Machado	**248.544**	**220.699**	**3.946**	**26**	**24**	**-**	**220.699**

Parecer Comercial

Informações Viabilidade

Projeto:	Elevato Carolina Machado
Tipo:	**Faixa 2**
Método	**Vision**
Avaliação	248.544
Renda Inicial (VF)	3.946
Renda Final*	-

Tipo:	VF	R$
Ato	0,52	2.038
FGTS	0,57	2.232
Financiamento	96,11%	186.983
Subsídio	128,83%	2.677
Prazo de Pró-soluto	24	24
Pró-Soluto	77,75%	26.769
Preço Raso (RS)	220.699	220.699
TCD	62,78%	24.856
VSO	26	26
Preço de Venda	**247.192**	**247.192**
Elasticidade	-0,667%	-0,667%
Preço de Venda Final	**245.555**	**245.555**

Preço Raso (R$)	**220.699**
% de Raso	**89,88%**
Raso Todas as Fases	**220.699**
Nominal Todas as Fases	**245.555**

Análise de Riscos	Farol IM
Ciclo avalia o Preço Vision como **factível**.	

- Pareceres
- Análise da Mancha e Implantação
- Prospecção
- Operações
- Inteligência de Mercado
- Financeiro

Informações Gerais – Consolidado

Elevato Carolina Machado – RJ – Rio de Janeiro Capital

Datas e Prazos

	Compra	Lançamento	Início Obra	Término Obra	LÇTO até IO	IO até TO	Chaves	LÇTO até Chaves
Consolidado	jun-24							
Tipo		set-25	mar-26	out-27	6 meses	19 meses	set-28	36 meses
Varanda		set-25	mar-26	out-27	6 meses	19 meses	set-28	36 meses

Terreno e Incorridos

TOTAL (R$ + Perm.):	9,89 MM	**Incorrido Terreno:** 0,05 MM	**Área do Terreno (100%):**	4.688 m²	**Área Líquida do Terreno:** 4.557 m²
Cash:	0,07 MM		**Custo de terreno m²:**	2.110,7	**Custo de terreno m² Área Líquida:** 2.171,1
Permuta Financeira:	0,00 MM (0,00%)		**VaR 25 (R$ mil):**	0	**Fração Terreno/Terreno + Custo Obra (%VGV):** 8,5% / 50,4%
Permuta Física:	9,82 MM (8,41%) - Unidades Permuta 40,00		**VaR 26 (R$ mil):**	0	**CA Máx/Proj.** 7,0 / 4,4
Ato / %VGV:	0,00 MM / 0,0%		**Incorrido de Construção:**	0,54 MM	**Incorridos de Incorporação:** 0,58 MM

Vendas

Fases	Nº Pavimentos	Preço Raso Unit.	Qtde	Preço Unit.	Aval. CEF	Cond. Parcela	% Pró-soluto	% TCD
Tipo	T+15	217.927	371	242.783	247.000	96,0%	77,4%	64,9%
Varanda	T+15	230.492	105	255.348	254.000	96,5%	79,1%	55,2%

Unidades Totais:	476	**Preço Médio:**	245.555	**Renda Média:**	3.946	**ITBI+Emol. Unit. Médio:**	3.129
Unidades Tenda:	436	**Avaliação Média:**	248.544	**Ato:**	2.044 (0,52 Salários)	**Custo do Ciclo Unit.:**	16.929
VSO:	26 Unidades	**VGV Total:**	116.884.037	**FGTS:**	2.237 (0,57 Salários)	**Preço Raso Médio:**	220.699
RET Médio:	4,0%	**VGV Tenda:**	107.061.849	**% em RET 1%:**	0%	**Adc. Tx. de Aceleração Médio:**	1.391

Construção

Custo Total Unit.:	102.978	**Eventuais:**	4,00%	**Área priv (m²):**	33,97	**Gape / Mês Unit.:**	11,08

Resultado

LI (R$):	**17.193.732**	**LI:**	**20,31%**	**Exposição de Caixa (R$):**	**13.362.950**	**Margem Bruta Econômica:**	**38,88%**
TIR:	**110,35%**	**LI Aprovação:**	**20,00%**	**Ger. Caixa 12 meses (R$):**	**(10.199.425)**	**Margem Bruta REF:**	**41,65%**
Exposição de Caixa:	**11,30%**	**Δ LI:**	**0,31%**	**Ger. Caixa 24 meses (R$):**	**14.164.877**	**Margem Rasa Econômica:**	**31,96%**
Payback Contingente (21 m):	**18 m/ (-3 m)**	**LI Marginal:**	**21,82%**	**Ger. Caixa Marginal (R$):**	**31.782.901**	**Margem Rasa REF:**	**35,08%**
Payback Consolidado:	**18 meses**					**Margem de Contribuição Econômica:**	**28,07%**

Informações Gerais – DRE

R$ Mil - Valores Nominais - Compra	Elevato Carolina Machado		Tipo		Varanda	
	Nominal	%	Nominal	%	Nominal	%
Receita	118.256	100,0%	91.198	100,0%	27.058	100,0%
PIS/COFINS	(2.349)	2,0%	(1.813)	2,0%	(536)	2,0%
Custo Total	(70.837)	61,1%	(55.034)	61,6%	(15.802)	59,6%
Custo Terreno	(11.036)	9,5%	(8.457)	9,5%	(2.579)	9,7%
Custo Relacionados a Terreno	(1.494)	1,3%	(1.156)	1,3%	(338)	1,3%
Custos de Incorporação	(2.859)	2,5%	(2.204)	2,5%	(655)	2,5%
Custo de Construção	(55.448)	47,8%	(43.217)	48,3%	(12.231)	46,1%
Lucro Bruto Econômico	45.070	38,9%	34.350	38,4%	10.719	40,4%
Custo para Rateio	-	0,0%	-	0,0%	-	0,0%
Lucro Bruto Contábil	45.070	38,9%	34.350	38,4%	10.719	40,4%
Despesas de Selling	(9.817)	8,5%	(7.588)	8,5%	(2.229)	8,4%
Contingência	(2.720)	2,3%	(2.098)	2,3%	(622)	2,3%
Margem de Contribuição	32.532	28,1%	24.664	27,6%	7.868	29,7%
IR e CSLL	(1.922)	1,6%	(1.483)	1,6%	(439)	1,6%
Margem Líquida	30.610	26,4%	23.181	25,9%	7.429	28,0%
Lucro Bruto REF Unit.	105.402	41,7%	103.004	41,2%	113.875	43,3%
Lucro Raso REF Unit.	79.802	35,1%	77.396	34,5%	88.303	37,2%

R$ Mil - VPL - Compra	Elevato Carolina Machado		Tipo		Varanda	
	VP	%	VP	%	VP	%
Receitas	84.676	100,0%	65.265	100,0%	19.411	100,0%
PIS/COFINS	(1.659)	2,0%	(1.279)	2,0%	(379)	2,0%
Custos e Despesas Totais	(65.824)	77,7%	(51.086)	78,3%	(14.738)	75,9%
Custo Terreno	(7.832)	9,2%	(5.998)	9,2%	(1.834)	9,4%
Custo Relacionados a Terreno	(1.480)	1,7%	(1.146)	1,8%	(335)	1,7%
Custos de Incorporação	(2.698)	3,2%	(2.082)	3,2%	(616)	3,2%
Custo de Construção	(43.042)	50,8%	(33.548)	51,4%	(9.495)	48,9%
Despesas de Selling	(8.379)	9,9%	(6.467)	9,9%	(1.912)	9,8%
Contingência	(1.036)	1,2%	(799)	1,2%	(237)	1,2%
IR e CSLL	(1.357)	1,6%	(1.047)	1,6%	(310)	1,6%
Lucro Imobiliário	17.194	20,3%	12.900	19,8%	4.294	22,1%

Comparativo

Comparativo dos Estudos - Consolidado	BP - 2025	Atual	Atual vs BP - 2025	Δ%
Data Estudo:	setembro-24	julho-25	10 Meses	N/A
Lançamento:	dezembro-25	setembro-25	-3 Meses	N/A
Uhs:	446	476	30	6,7%
Preço Nominal:	242.977	245.555	2.577	1,1%
Preço Raso:	220.581	220.699	117	0,1%
Preço Nominal Inflacionado:	267.633	253.059	(14.574)	-5,4%
Preço Raso Inflacionado:	242.997	227.459	(15.538)	-6,4%
Renda Média:	3.141	3.946	805	25,6%
RET Médio:	4,00%	4,00%	0,0 p.p.	0,0%
% em RET 1%:	0,00%	0,00%	0,0 p.p.	
VSO:	25	26	1	4,0%
ITBI/Emol. Inf (Unit)[2]:	4.159	4.187	28	0,7%
Avaliação:	250.000	248.544	(1.456)	-0,6%
Prazo construção F1:	15	19	4	26,7%
Prazo de Pró-Soluto F1:	20	24	4	20,0%
Custo Total Inf (Unit):	154.802	148.817	(5.985)	-3,9%
Custo Construção (Unit):	100.813	102.978	2.165	2,1%
Fração de construção:	41,5%	41,9%	0,4 p.p.	1,1%
INCC Folha Rosto:	1.161,58	1.191,33	30	2,6%
Custo Terreno Inf:	11.460.170	11.035.962	(424.208)	-3,7%
Custo Relacionados a Terreno (Unit):	2.935	3.139	204	7,0%
Fração do Terreno[1]:	9,0% / 50,8%	8,5% / 50,4%	-0,5 p.p.	-5,6%
Custo de Incorp. por uh:	1.473	6.006	4.533	307,8%
ITBI/Emol. Inf (Total)[2]:	1.854.718	1.993.016	138.297	7,5%
Custo do Ciclo (Unit):	16.751	16.929	178	1,1%
Lucro Imobiliário:	22,3%	20,3%	-2,0 p.p.	-9,1%
LI Marginal:	22,5%	21,8%	-0,6 p.p.	-2,8%
Exposição de caixa:	13,4%	11,3%	-2,1 p.p.	-15,6%
TIR:	149,5%	110,4%	-39,2 p.p.	-26,2%
Margem Bruta REF:	42,6%	41,7%	-1,0 p.p.	-2,3%
Margem Bruta Econômica:	39,9%	38,9%	-1,0 p.p.	-2,6%
Margem Rasa REF:	36,8%	35,1%	-1,7 p.p.	-4,7%
Margem Rasa Econômica:	33,9%	32,0%	-2,0 p.p.	-5,8%
Margem Contribuição Econômica:	29,3%	28,1%	-1,2 p.p.	-4,1%
Payback Contingente (Régua 21 m):	17 m/ (-4 m)	18 m/ (-3 m)	1	5,9%
Payback Consolidado:	17 Meses	18 Meses	1 Meses	5,9%

Obrigado